

REGIONE PIEMONTE PROVINCIA DI TORINO

COMUNE DI SAN GIUSTO C.SE

TINTEGGIATURA ESTERNA "
SCUOLA MEDIA "NINO COSTA"
VIA MONTE NERO

PROSPETTI TAV. 2

COMITENTE: COMUNE DI SAN GIUSTO C.SE

PROGETTO: PRELIMINARE DEFINITIVO ESECUTIVO

IL TECNICO:

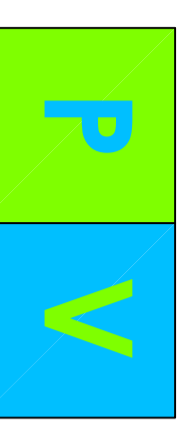

PETILLO Geom. Vincenzo
Via A.Volta n°12 Faglizza 10090 (TO)
Cell 338/2007036
geom@pettillo@gmail.com

DATA: LUGLIO 2016

PROSPETTO SUD

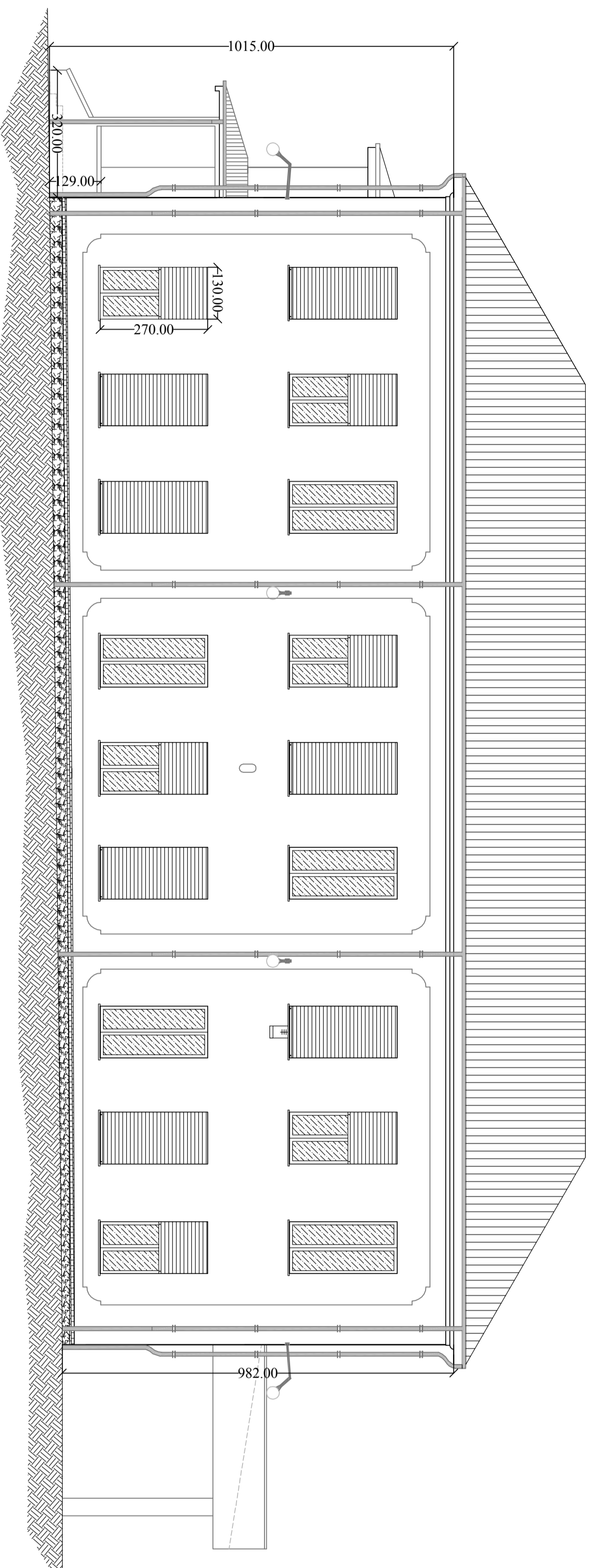

PROSPETTO EST

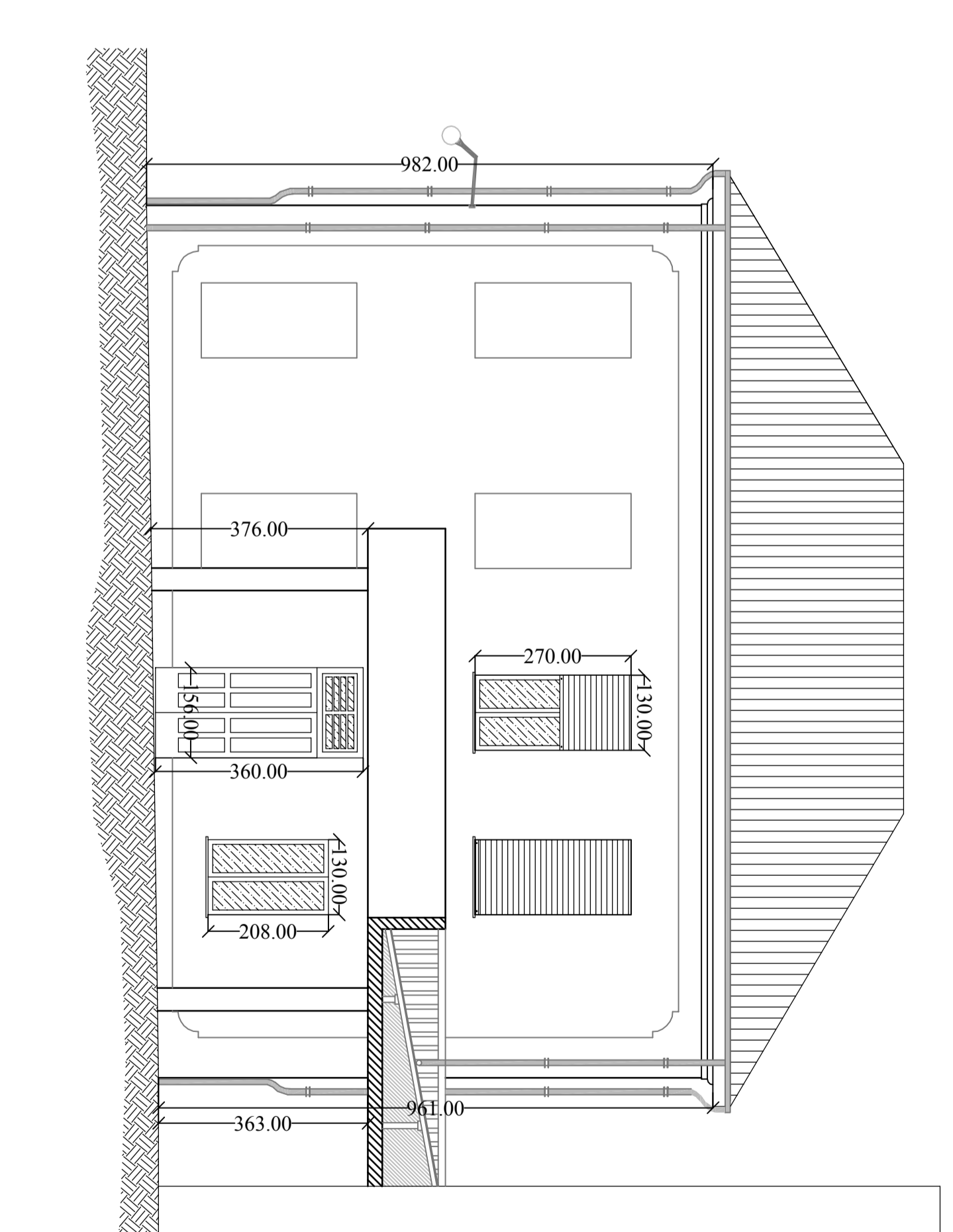

PARTICOLARE
SCALA ANTINCENDIO
PROSPETTO NORD-EST

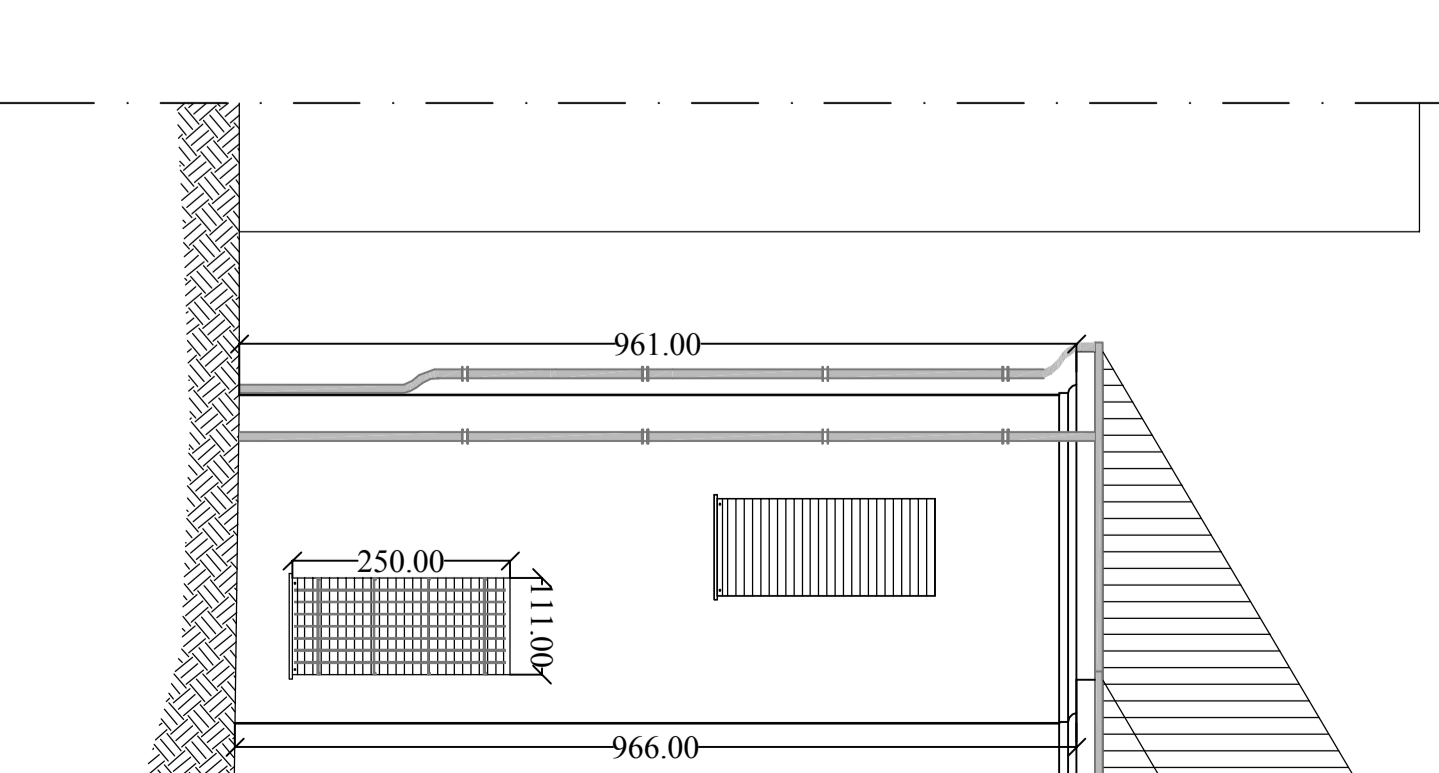

PROSPETTO NORD

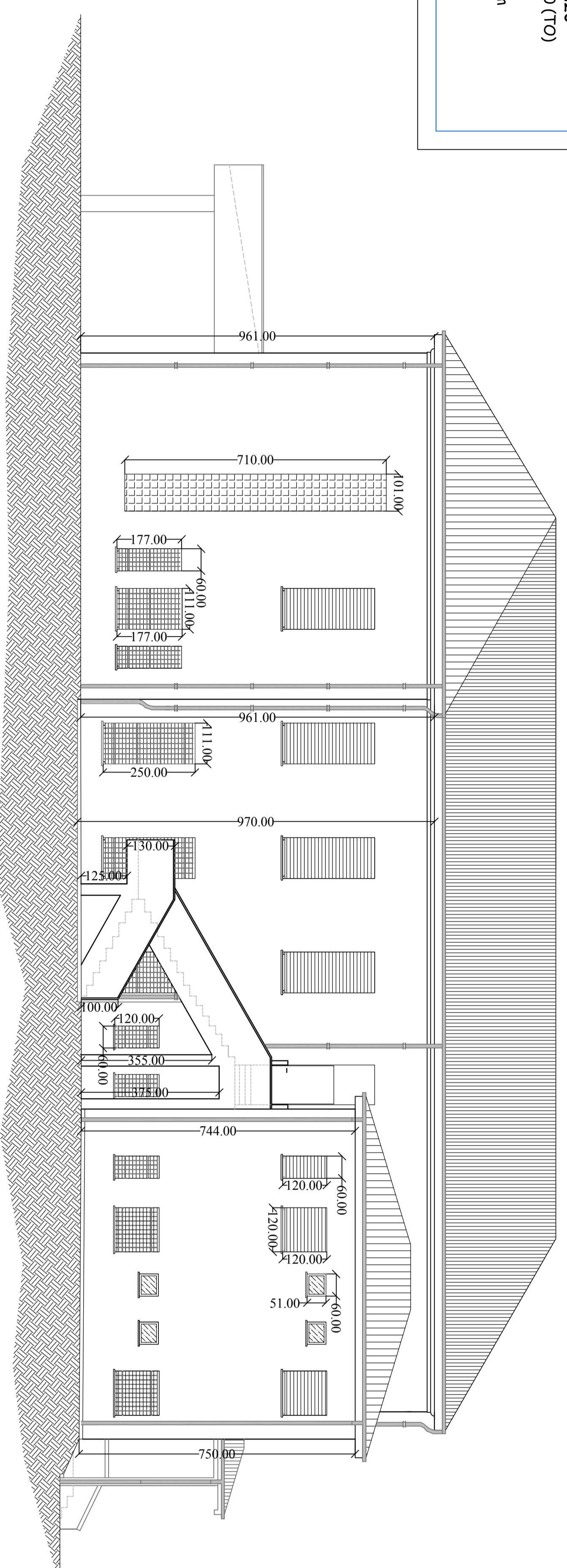

PROSPETTO OVEST

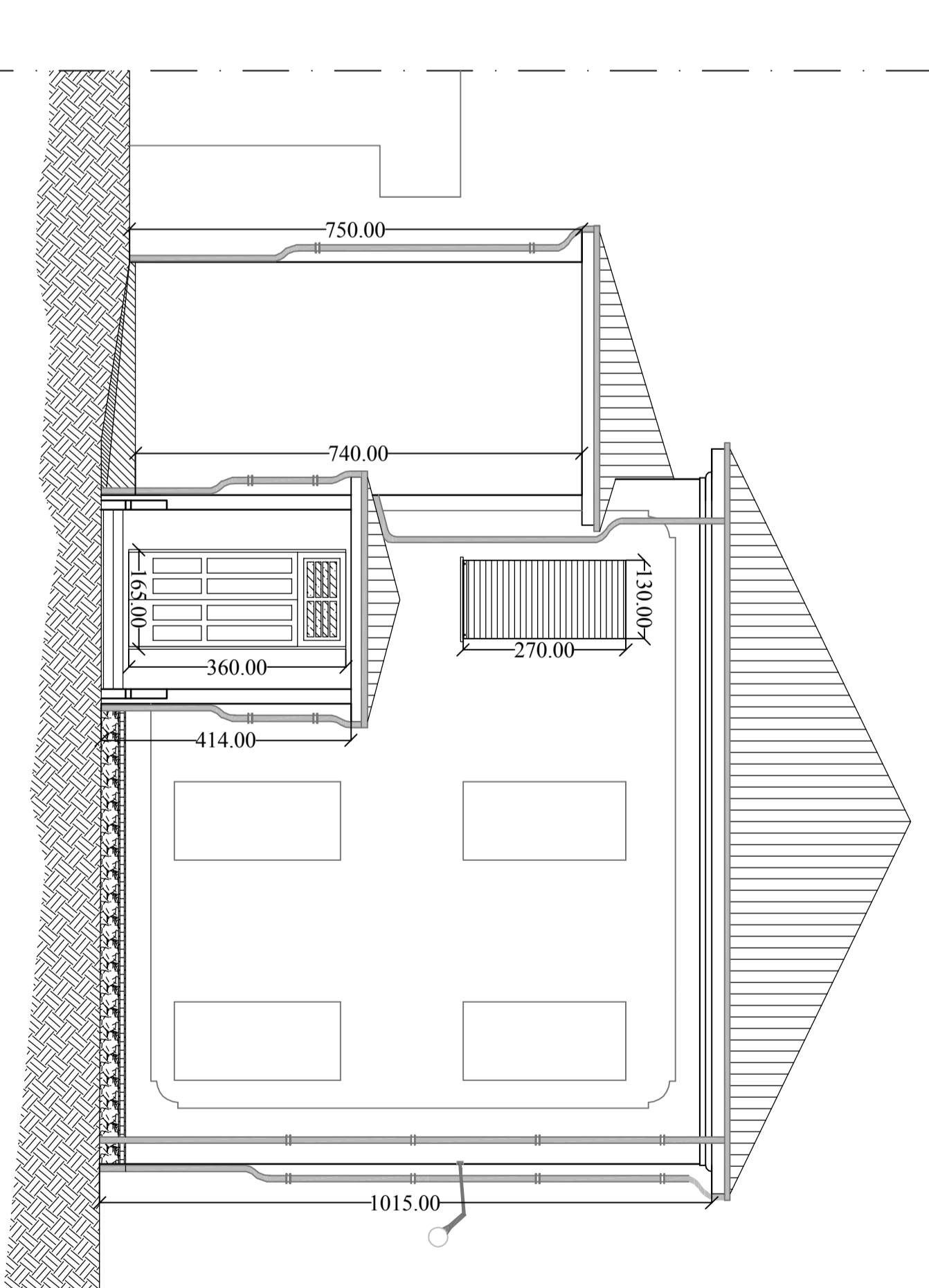

PARTICOLARE
SCALA ANTINCENDIO
PROSPETTO NORD-EST

