

Prospetto Nord
Scala 1:100

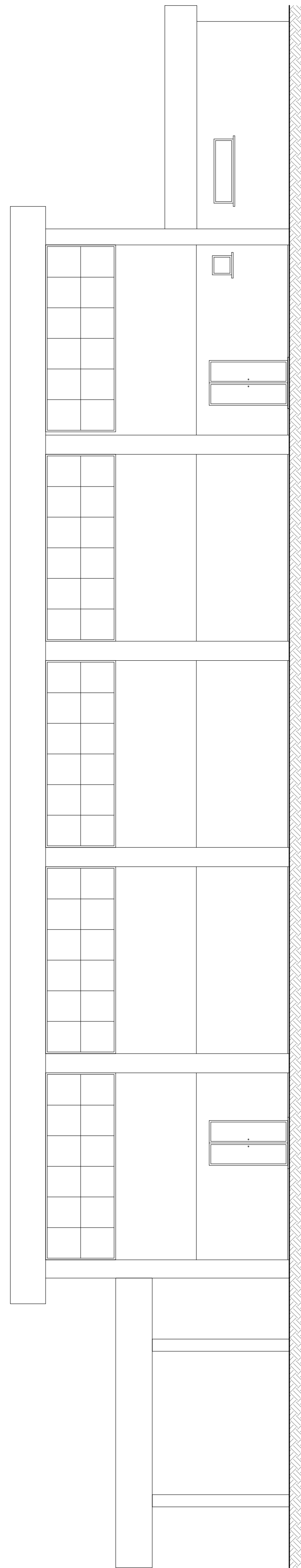

Sezione C-C
Scala 1:100

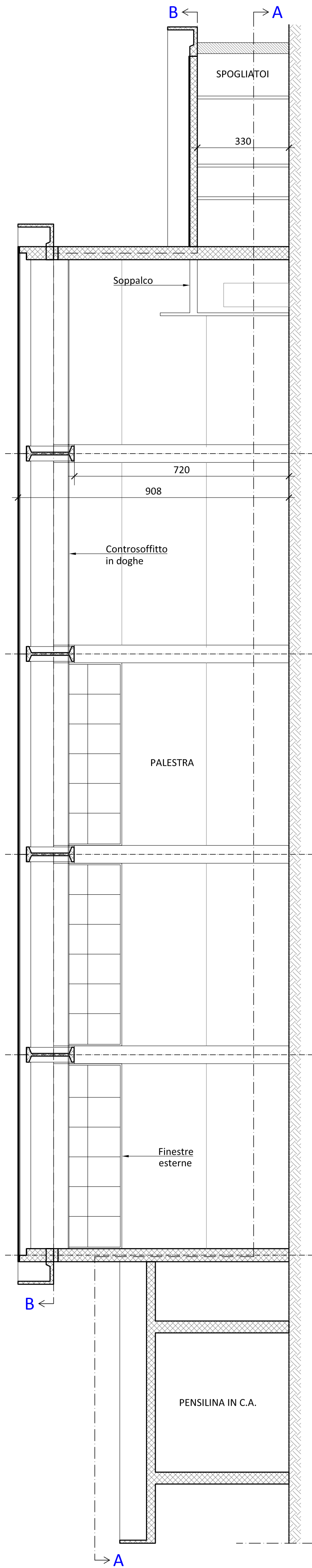

Sezione A-A
Scala 1:100

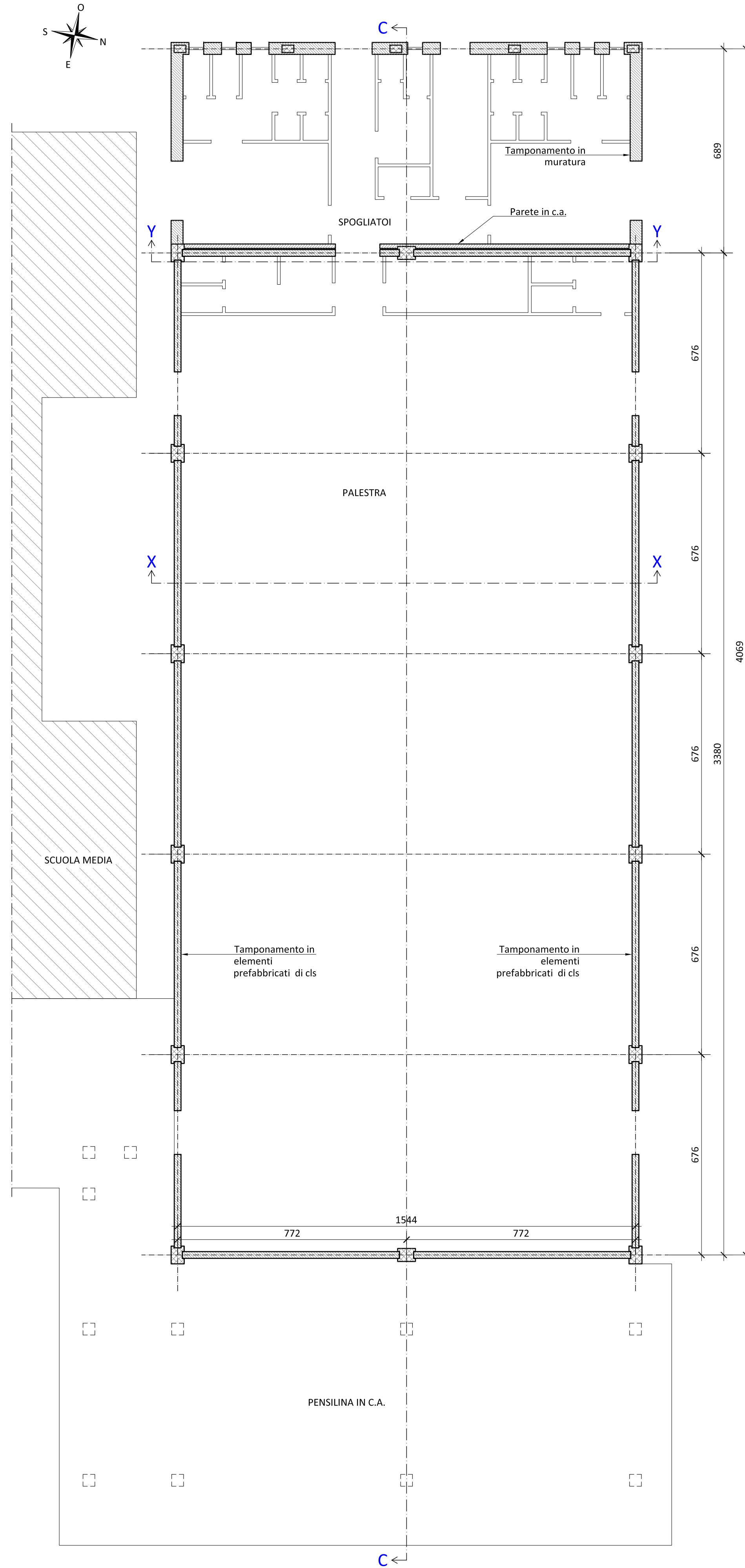

Sezione B-B
Scala 1:100

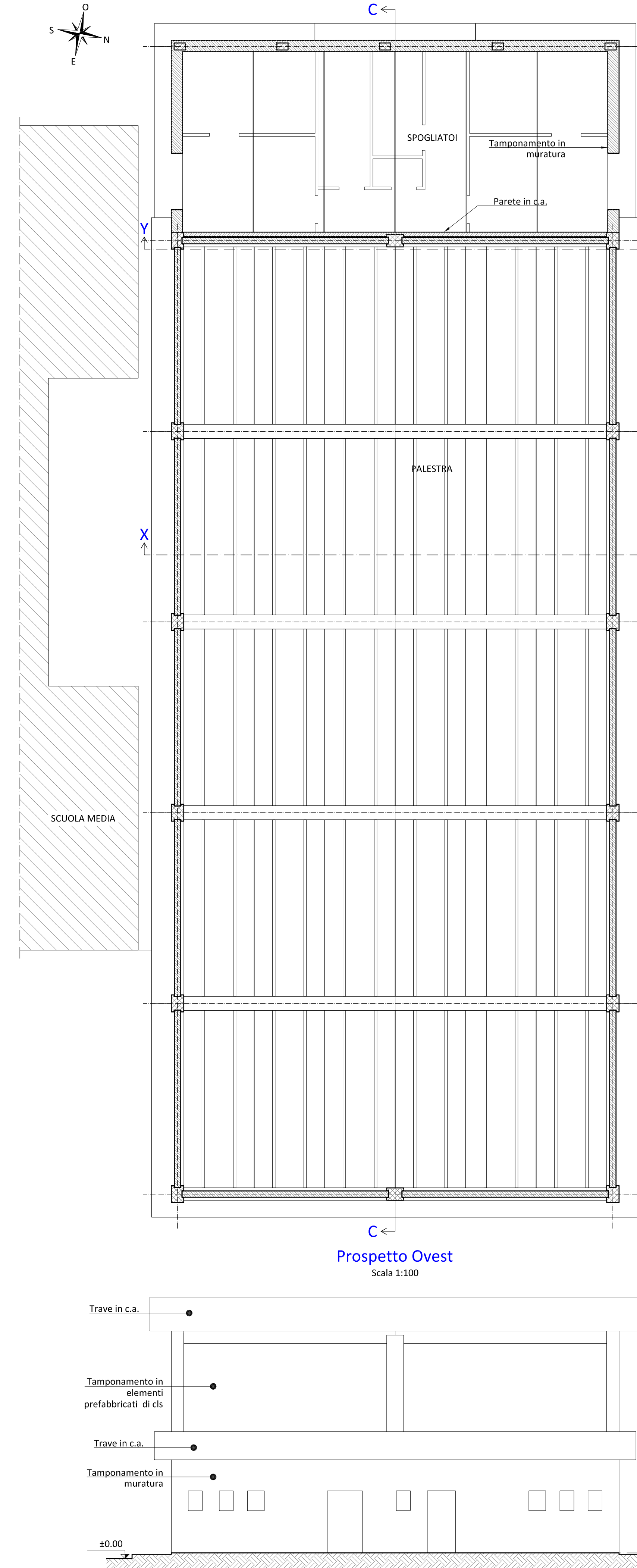

Prospetto Ovest
Scala 1:100

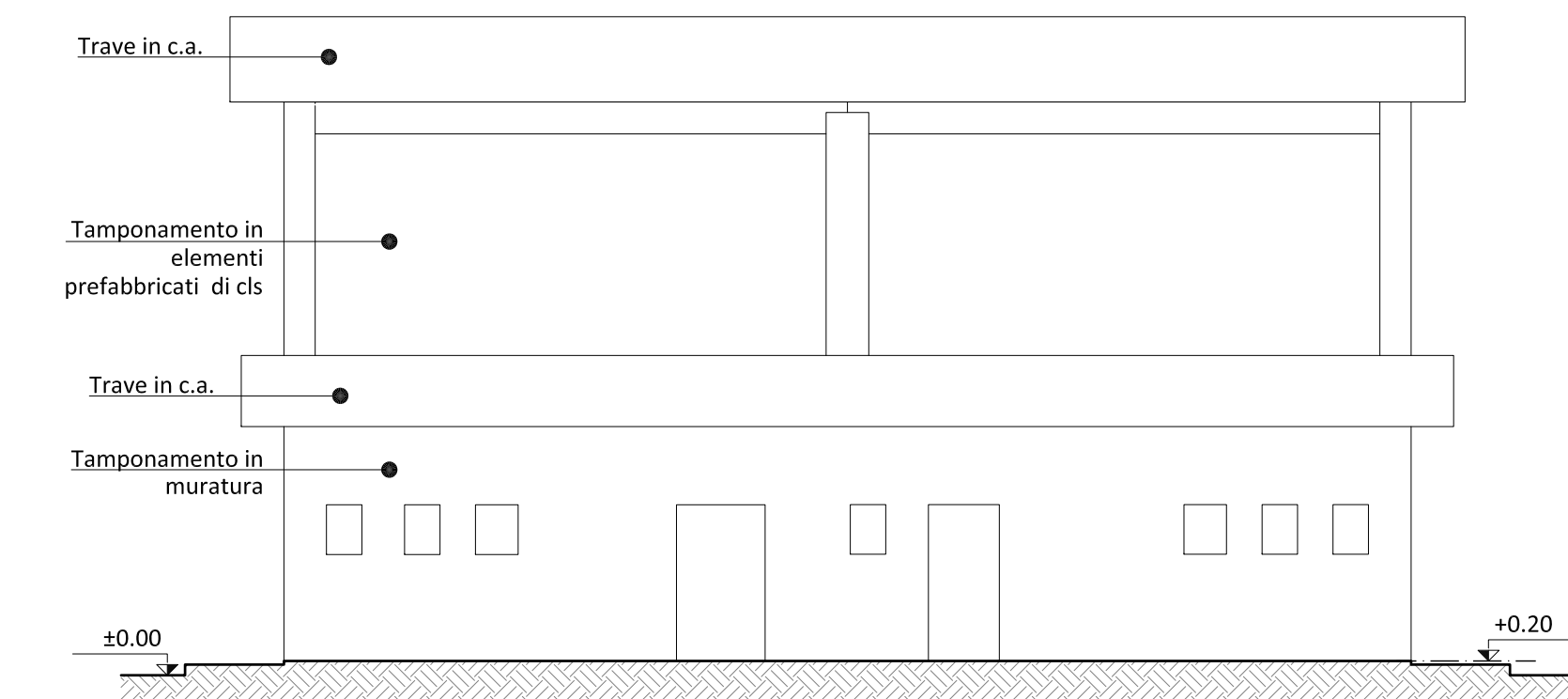

Sezione X-X
Scala 1:100

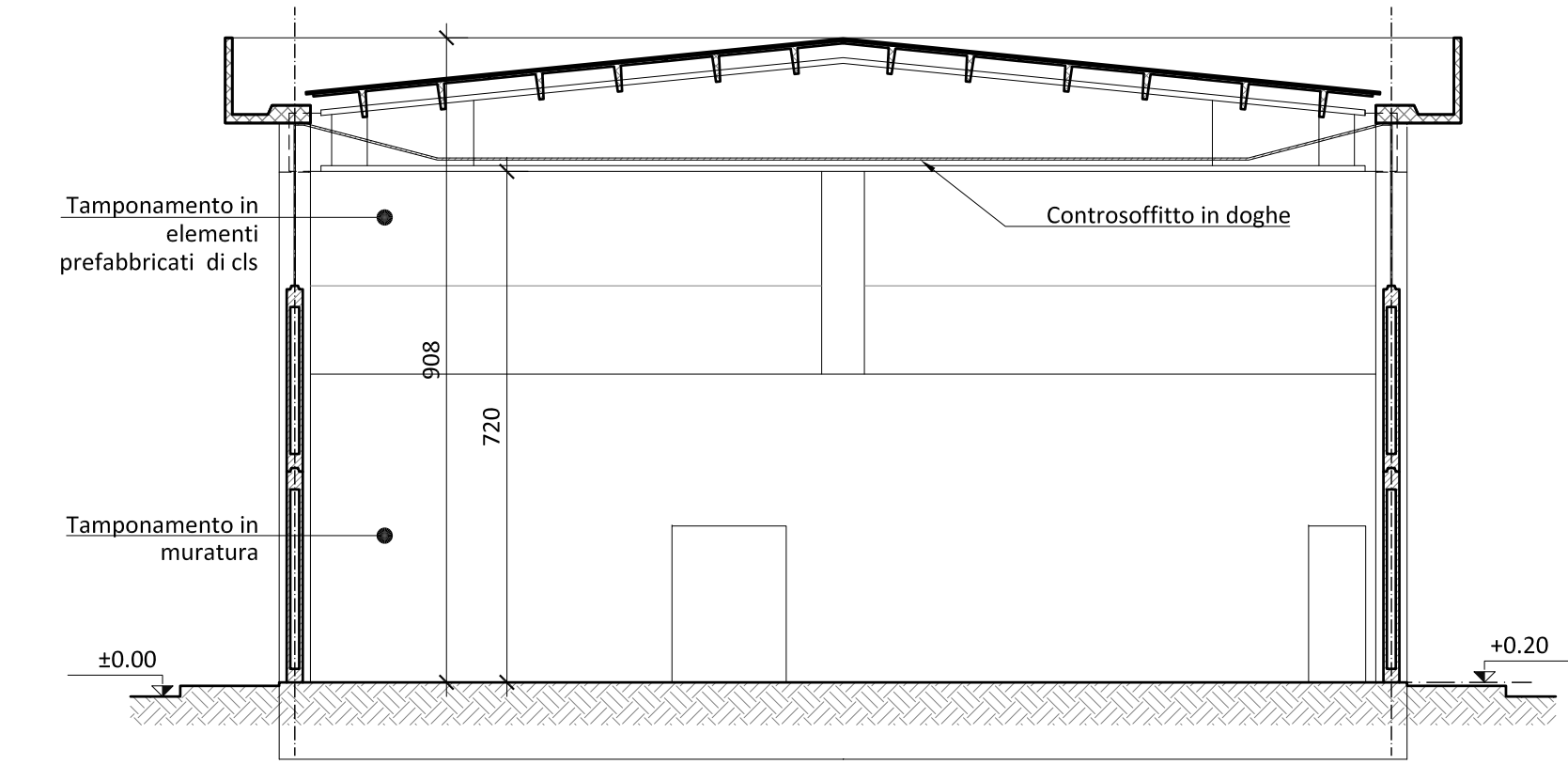

Sezione Y-Y
Scala 1:100

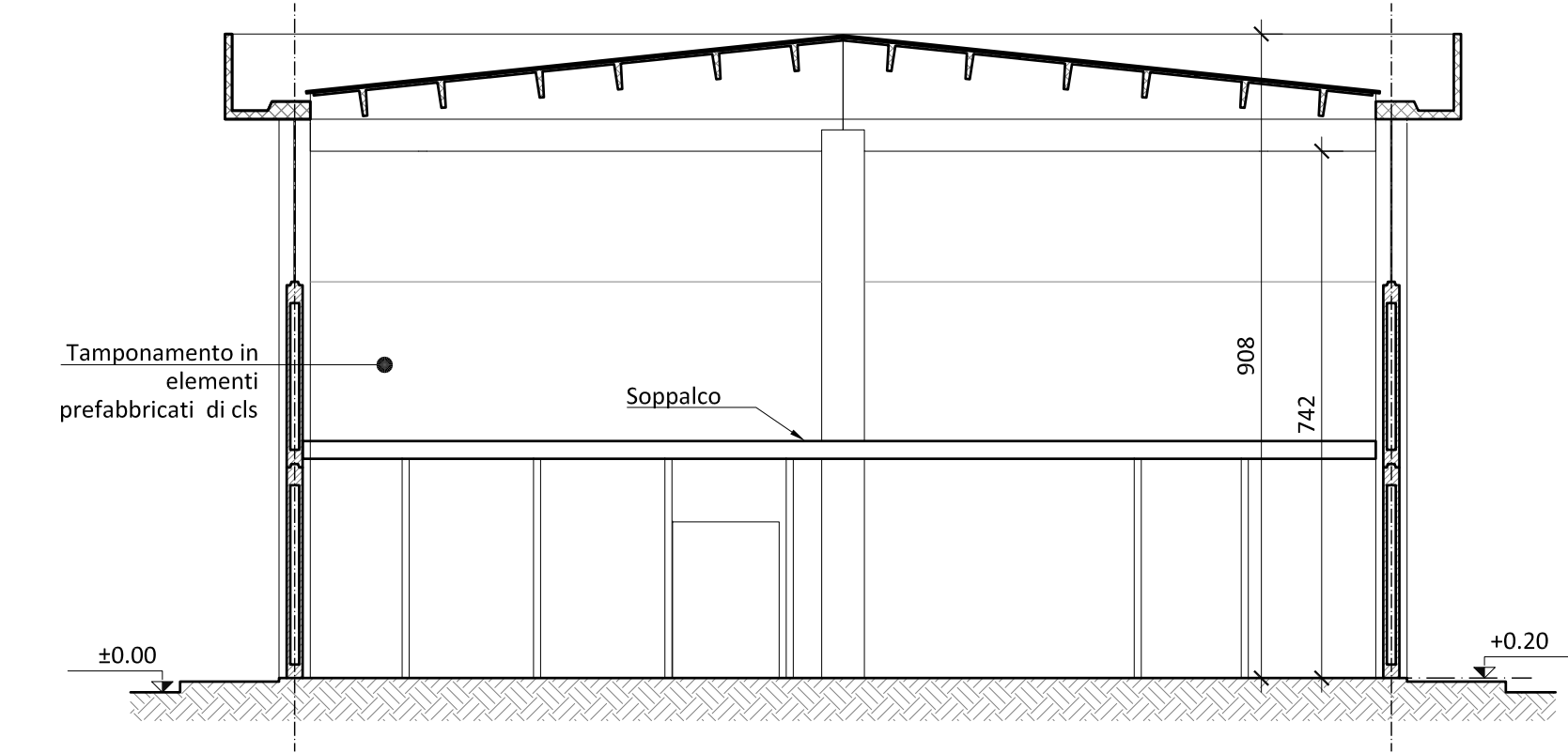

COMUNE DI SAN GIUSTO CANAVESE
 Città Metropolitana di Torino
TORINO METROPOLI
 Città metropolitana di Torino
 Regione Piemonte

ATTIVITA' 02 - PROGETTO ESECUTIVO

Attività specialistiche finalizzate all'Adeguamento sismico della Palestra Comunale e dei locali Spogliatoi e servizi, situati alla Via IV Novembre n.2 nel Comune di San Giusto Canavese (TO).
PROGETTO ESECUTIVO.

OGGETTO DELL'ELABORATO	ARCHITETTONICO - STATO DI FATTO
SCALA	1:100

IDENTIFICATIVO ELABORATO

CODICE COMMESSA	TIPOLOGIA ATTIVITA'	N° ATTIVITA'	TIPOLOGIA ELABORATO	VERSIONE	DATA	N° ELABORATO
045_19	PE	A02	SF	00 - Emissione	Settembre 2020	36

Il Tecnico
 Ing. Roberto SECCHI
 Ordine Ingegneri Provincia Torino
 Posizione n.12950
 Cod.Fisc. SCC RRT 87A09 G203Z
 email: secchi@engineer.com
 pec: roberto.secchi1@ingpec.eu
 Telefono: 3202859881
 Corso Giovanni Agnelli 118
 10137 - Torino (TO)

Timbri e Firme

Il Committente
 Comune di San Giusto Canavese
 Provincia di Torino
 Ufficio Tecnico Comunale
 Piazza del Municipio n.1
 10090 - San Giusto Canavese