

Prospetto Nord
Scala 1:100

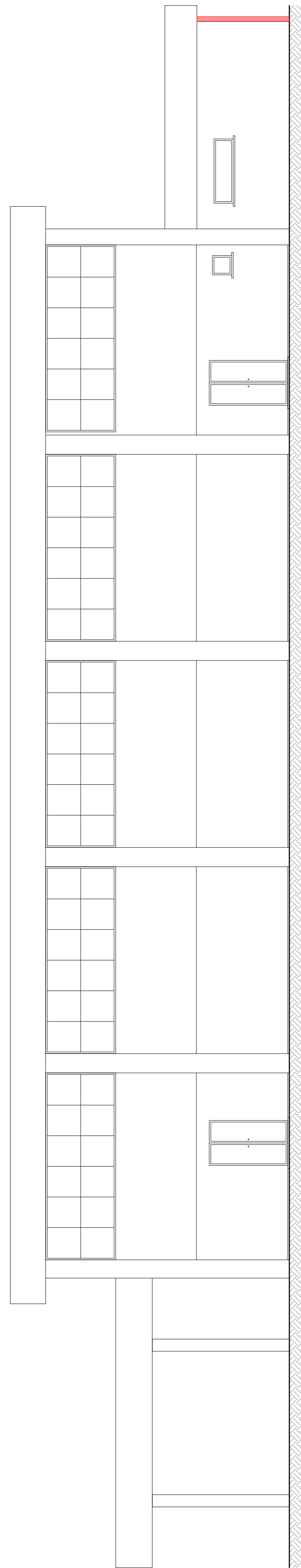

Sezione C-C
Scala 1:100

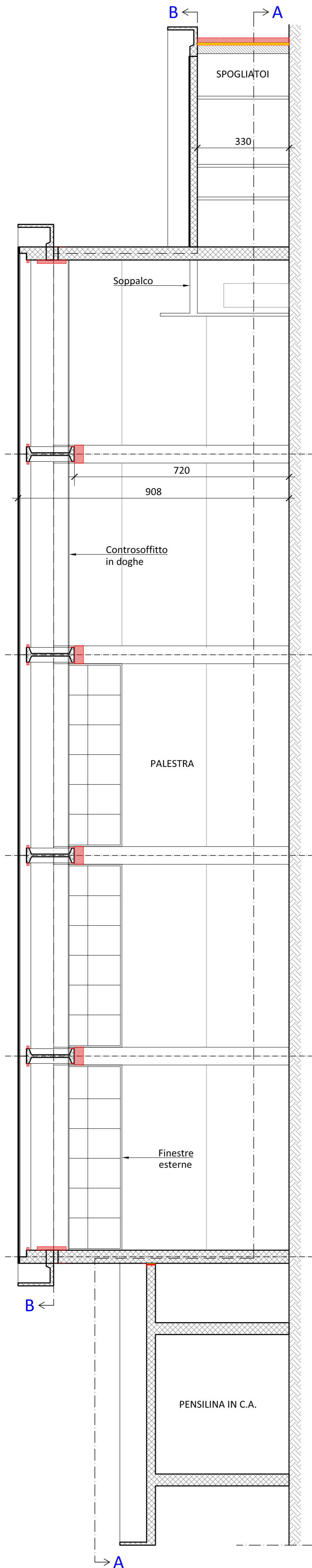

Sezione A-A
Scala 1:100

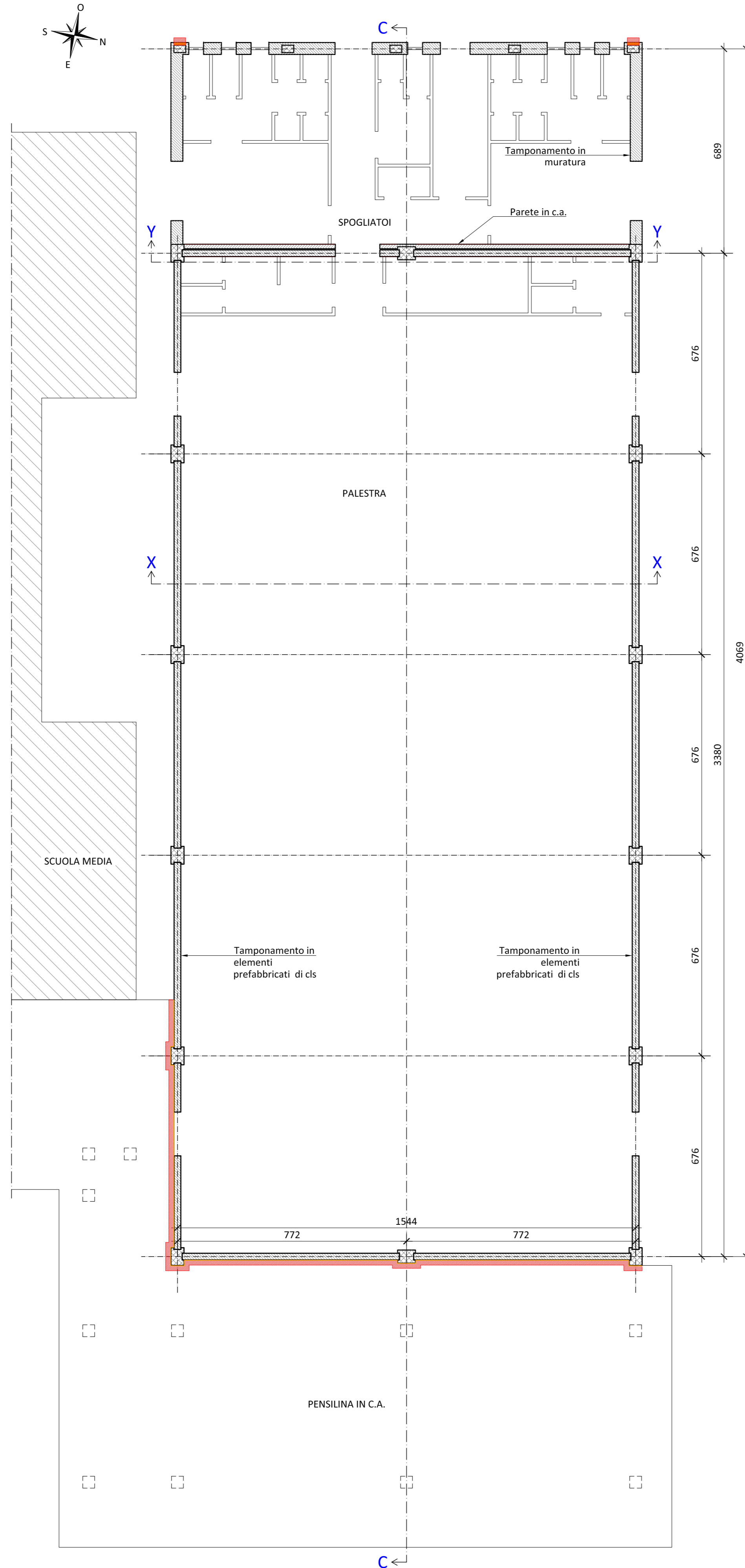

Sezione B-B
Scala 1:100

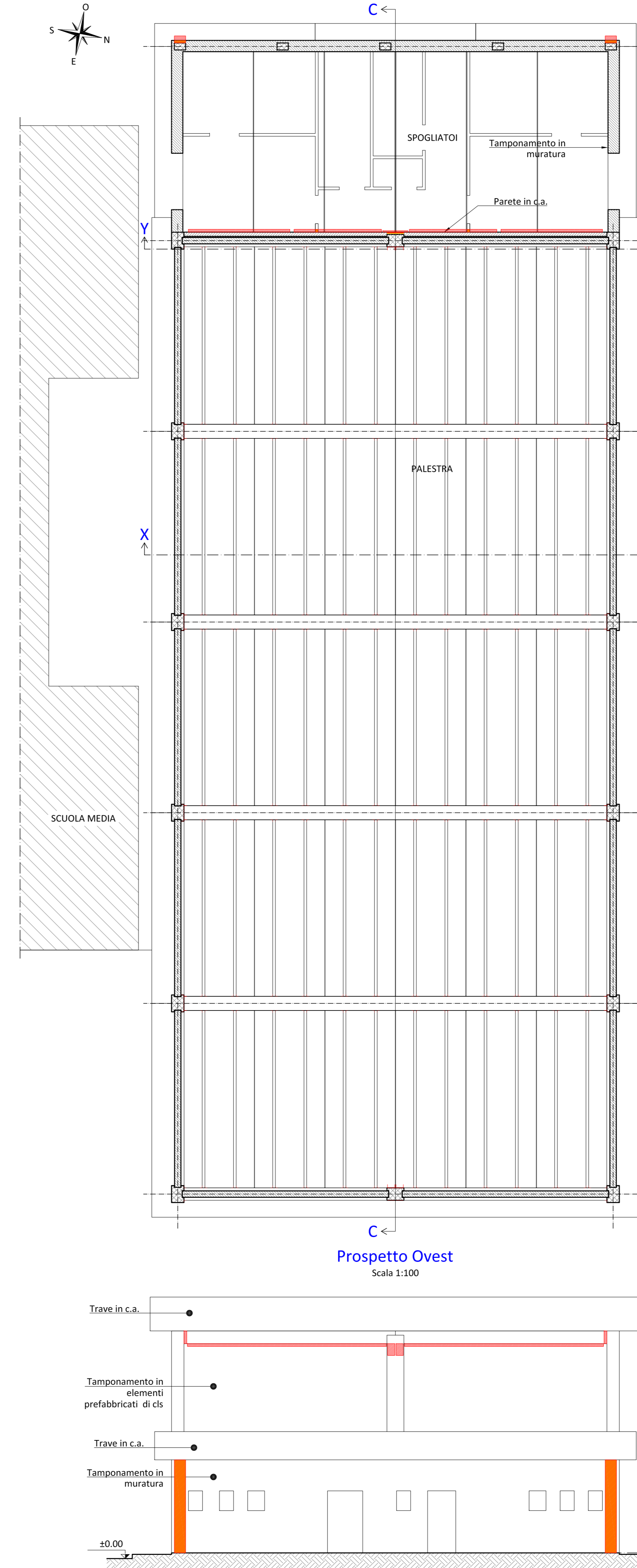

Sezione X-X
Scala 1:100

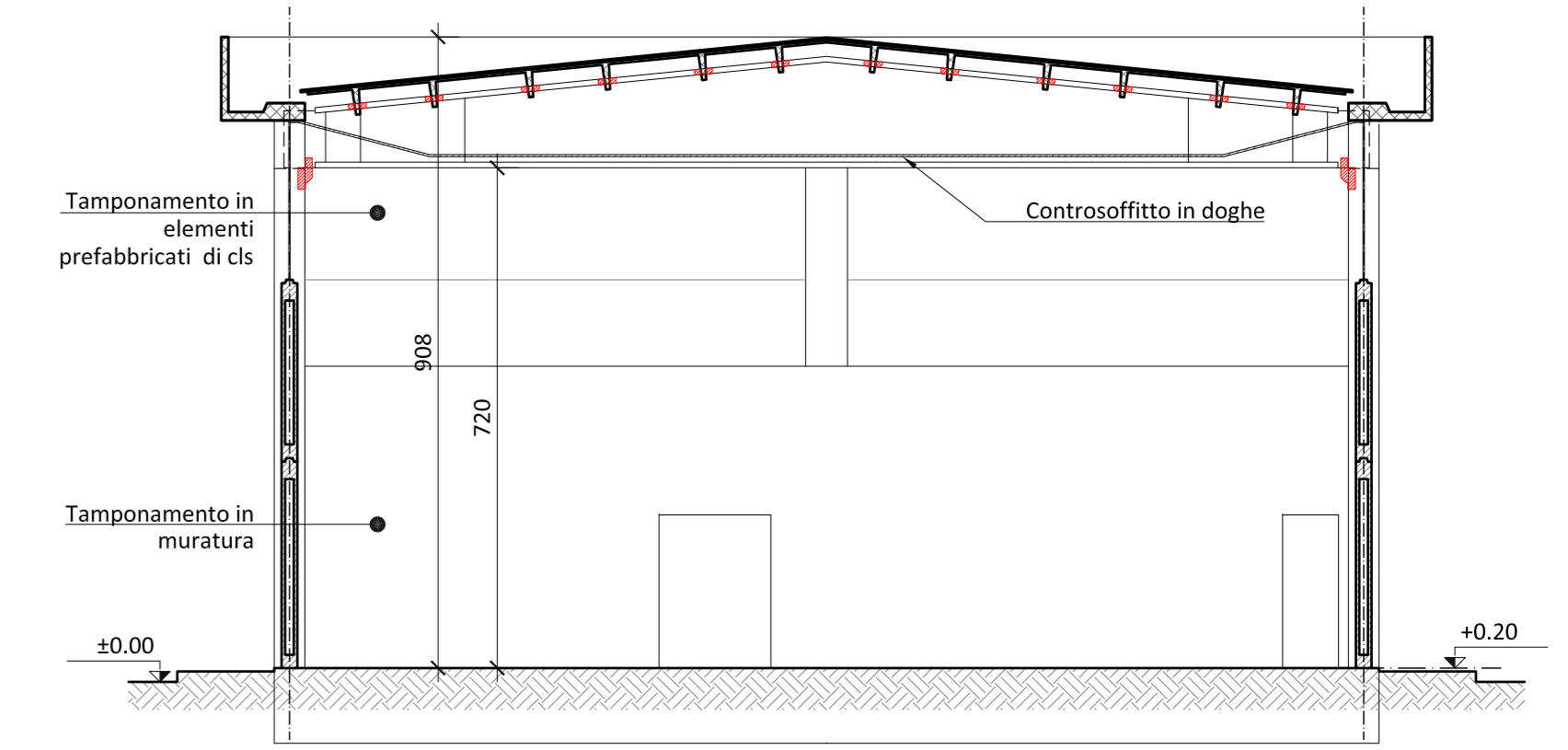

Sezione Y-Y
Scala 1:100

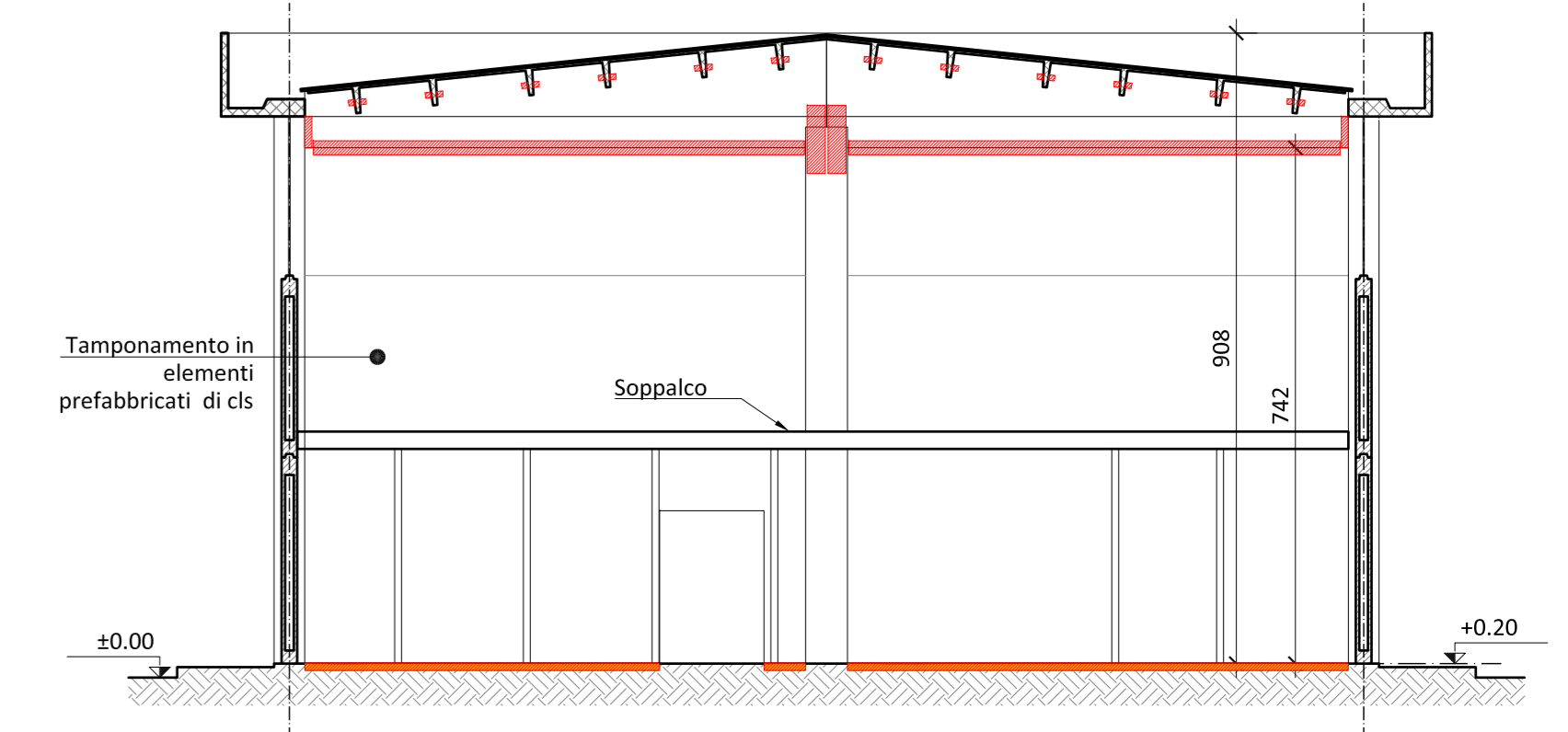

LEGENDA

- Demolizioni
- Nuove costruzioni

COMUNE DI SAN GIUSTO CANAVESE



Città Metropolitana di Torino



Regione Piemonte



ATTIVITA' 02 - PROGETTO ESECUTIVO

Attività specialistiche finalizzate all'Adeguamento sismico della Palestra Comunale e dei locali Spogliatoi e servizi, situati alla Via IV Novembre n.2 nel Comune di San Giusto Canavese (TO). PROGETTO ESECUTIVO.

OGGETTO DELL'ELABORATO	ARCHITETTONICO - SOVRAPPOSIZIONI
SCALA	1:100

IDENTIFICATIVO ELABORATO

CODICE COMMESSA	TIPOLOGIA ATTIVITA'	N° ATTIVITA'	TIPOLOGIA ELABORATO	VERSIONE	DATA	N° ELABORATO
045_19	PE	A02	PA	00 - Emissione	Settembre 2020	38

Il Tecnico
Ing. Roberto SECCHI
Ordine Ingegneri Provincia Torino
Posizione n.12950
Cod.Fisc. SCC RRT 87A09 G203Z
email: secchi@engineer.com
pec: roberto.secchi1@ingpec.eu
Telefono: 3202859881
Corso Giovanni Agnelli 118
10137 - Torino (TO)

Timbri e Firme

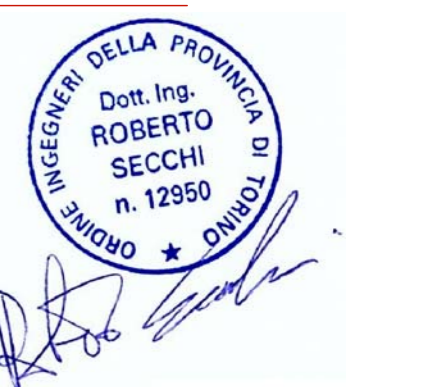

Il Committente
Comune di San Giusto Canavese
Provincia di Torino
Ufficio Tecnico Comunale
Piazza del Municipio n.1
10090 - San Giusto Canavese